



Programm

Mit der im Jahr 2015 vollzogenen Einrichtung einer Projektstelle Inklusion will sich die Caritas Schulen gGmbH Unterfranken, ein privater kirchlicher Schulträger in Unterfranken, der Aufgabe stellen, den Inklusionsprozess konstruktiv mitzugestalten. Der Diözesancaritasverband und die Caritas Schulen gGmbH fördern die Projektstelle zur Weiterentwicklung der Inklusion im regionalen Bildungswesen. Allgemeines Ziel des Projektes ist die wissenschaftliche Begleitung des Inklusionsprozess der Caritas Schulen Unterfranken. Dadurch kommt der Projektstelle im Konzept zur Umsetzung der UN-BRK der Caritas ein zentraler Stellenwert zu. Sie fokussiert die Begleitung der Inklusionsprozesse der dazugehörigen Schulen. Die Stelle ist in zwei Handlungsfelder gegliedert: Die „Wissenschaftliche Projektstelle Inklusion“ und die „Projektstelle Inklusion und Berufliche Teilhabe“.

Die I. Fachtagung „Schulische Inklusion und Übergänge“ in Lohr am Main soll einen Beitrag zur (sonder-)pädagogischen Professionalisierung und Netzwerkbildung im Rahmen der Inklusionsdiskurse darstellen, kontinuierlich sachgerechte Informationen für Schulen, Lehrkräfte und Akteure der schulischen und beruflichen Bildung bereit stellen und einen fachlich fundierten Beitrag zur Lehrerbildung leisten. Zwei Hauptvorträge zum Thema schulische Erziehungshilfe und der Rolle von Lehrkräften in einer inklusiven Schule sowie 14 theorie- und praxisorientierte Seminare bieten den Rahmen für Impulse, Informationen, Austausch und Diskussion.

Eingeladen sind Lehrkräfte aller Schulformen, Pädagogen, Sozialarbeiter, Erzieher, Eltern und alle Interessierten. Eine Anmeldung ist zwingend erforderlich, da die Teilnahme auf 200 Personen begrenzt ist.

Pierre-Carl Link, Wissenschaftliche Projektstelle Inklusion (WPI), Universität Würzburg

Ramona Eck, Projektstelle Inklusion und Berufliche Teilhabe (BT), Don Bosco Berufsschule zur sonderpädagogischen Förderung

09:30 Uhr

Anmeldung

Schulzentrum Nägelsee,
Nägelseestraße 8,
D-97816 Lohr am Main

10:00 Uhr

Grußworte und Eröffnung

Manfred Steigerwald

Geschäftsführung

Caritas-Schulen gGmbH

Prof. Dr. Roland Stein

Lehrstuhl für Sonderpädagogik V,
Universität Würzburg

Brigitte Krückel

Schulleiterin St. Kilian-Schule,

Sonderpädagogisches

Förderzentrum

Ort: Aula

10:30 Uhr

Hauptvortrag I

Emotional-soziale Stolpersteine

in der Inklusion: Kritische

Anmerkungen zu aktuellen

Entwicklungen in Theorie und

Forschung im Bereich der

schulischen Erziehungshilfe

Prof. Dr. Marc Willmann,

Pädagogische Hochschule Linz

Ort: Aula

11:45 Uhr

Kaffeepause, Ort: Aula

12:15 Uhr

Hauptvortrag II

Rollen und Aufgaben

sonderpädagogischer Lehrkräfte

in inklusiven Schulen -

Ergebnisse aus der BiLieF-Studie

Prof. Dr. Birgit Lütje-Klose,

Universität Bielefeld

Ort: Aula

13:30 Uhr

Mittagspause, Ort: Mensa

14:30 Uhr

Seminarphase

14 Seminare zum Thema

schulische Inklusion, Übergänge

und Teilhabe

Ort: Seminar- und Klassenräume

des Schulzentrums

16:00 Uhr

Kaffeepause, Ort: Aula

16:30 Uhr

Plenum – Verabschiedung

Rudolf Hoffmann

Geschäftsführung

Caritas-Schulen gGmbH

Ramona Eck & Pierre-C. Link

Projektstelle Inklusion

Dr. Harald Ebert

Schulleitung, Don Bosco

Berufsschule

Ort: Aula

Rahmen-Programm

Präsentation der Arbeit mit dem Index für Inklusion; St. Kilian-Schule Marktheidenfeld-Lohr; Sonderpädagogisches Förderzentrum.

Ausstellung der Kunstwerkstatt „Alte Waschküch“ der Eisinger Werkstätte für behinderte Menschen, St.-Josefs-Stift Eisingen.

Ausstellung des Krankenhauses für Psychiatrie, Psychotherapie und Psychosomatische Medizin; Lohr am Main.



© R. Knorr
Korfu1

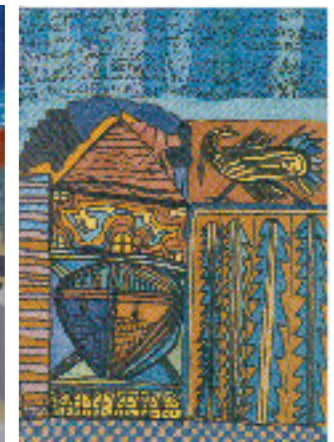

© G. Brand
Ein Jegliches hat seine Zeit

Wir danken für die Unterstützung

Caritas-Schulen gGmbH

Caritas Stiftung

St. Kilian-Schule, Marktheidenfeld-Lohr

Zweckverband Schul- und Sportzentrum Lohr

Franz-Ludwig-von-Erthal-Gymnasium Lohr

Gustav-Woehrntz-Mittelschule Lohr

Universität Würzburg

Förderkreis der St. Kilian-Schule

Förderkreis der Don Bosco Berufsschule

Heilpädagogische Vereinigung, Würzburg, Landau